

nieuw bouwen

Architecten Cuypers en Q
Bogaardestraat 10-12
2000 Antwerpen
tel: (03) 232.48.49

Interieurarchitecte Ilze Oaueyhaegens
Architect Gert Cuypers
Architect Raf De Preter
Interieurarchitecte Sandy De Wolf

Architecten Tom Coupez - Anne De Walsche
Muinkkaai 44
9000 Gent
tel: (09) 223.03.77

Architecte Anne De Walsche
Architect Tom Coupez

Meta Architectuurbureau
Grote Kraaiwijk 3
2000 Antwerpen
tel: (03) 213.51.60

Architect Bart Biermans
Architect Niklaas Deboutte
Architect Eric Soors

Buro II byba
Hoogleedsesteenweg 415
8800 Roeselare
tel: (051) 21.11.05

Architect Henderik Vermoortel

Architect Stefan Cuyvers
Transvaalstraat 26
2600 Berchem
tel: (03) 324.42.36

Ontwerpkollektief SV
Jodenstraat 57
2800 Mechelen
tel: (015) 33.70.50

Interieurarchitecte Els De Smet
Architect Herman Bogaerts

eengedzinswoning

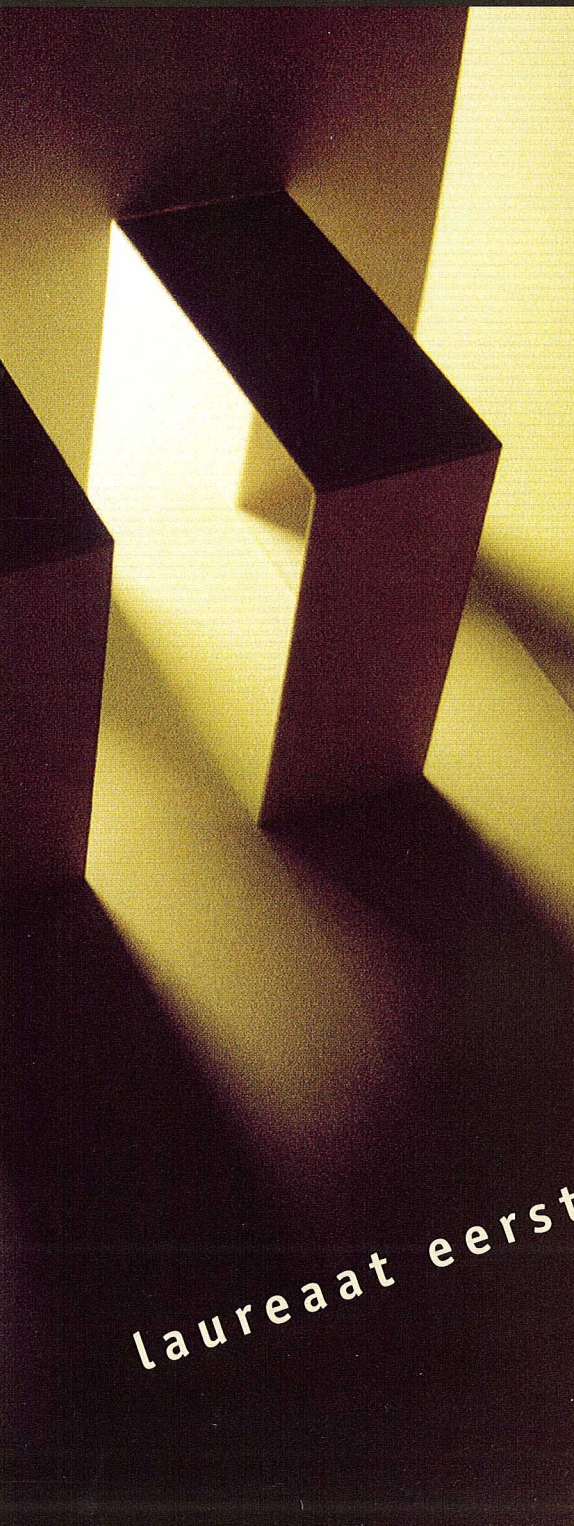

laureaat eerste prijs



concept woning

Op het bouwterrein dat vanaf de straat met dertig procent naar beneden helt, werd een uniek project neergepland, want de woning volgt het omgekeerde tracé van een "gewone" woning. De carport bevindt zich net onder de pannen; de leefruimten zijn opgetrokken op twee niveaus daaronder. Een tunnel met bovenlicht leidt van de voordeur naar alle functionele ruimtes. Keuken en woonkamer bevinden zich op min één, met een schitterend vergezicht. De slaapvertrekken en badkamer een niveau lager, staan in direct contact met de tuin.

Architectenbureau Architecten Cuypers en Q

(van links naar rechts)

Interieurarchitecte studies

Ilze Qaueyhaegens °1967

Henry van de Velde Instituut te Antwerpen (1989)

Architect studies

Gert Cuypers °1965

Henry van de Velde Instituut te Antwerpen (1990)

Architect studies

Raf De Preter °1971

Hoger Architectuurinstituut St. Lucas te Gent (1995)

Interieurarchitecte studies

Sandy De Wolf °1972 (niet op de foto)

KHM Campus Lucas Faydherbe te Mechelen (1996)

Architecturale
verdeling

Totaalconcept en detailafwerking zijn van hoge kwaliteit in deze middelgrote woning. De buitenvolumes zijn sober en evenwichtig. De intelligente inplanting op het terrein maakt het ontwerp tot een uniek concept. De woonruimtes zijn op de lage niveaus van de straatkant verwijderd en bieden een weids uitzicht over het landschap.

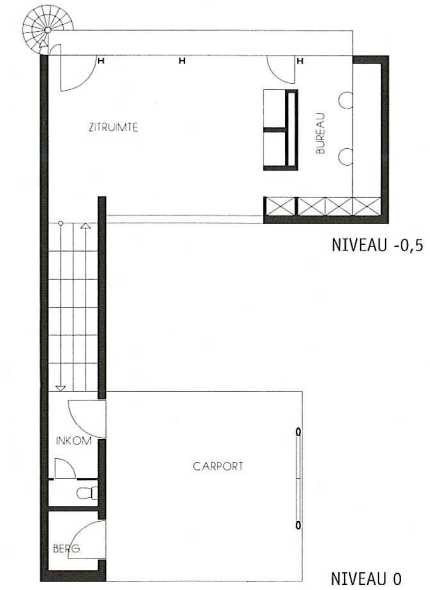
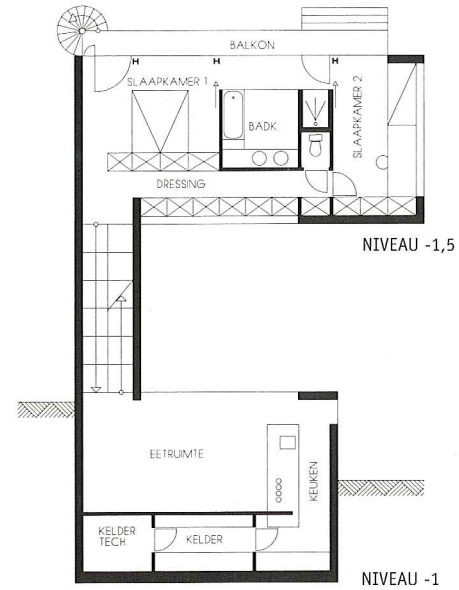

[Woning: ligging te Temse]



K-peil: 55

Specifieke warmteverliezen: 105 W/m²

Een atmosferische hoogrendement ketel op aardgas met ingebouwde boiler staat in voor de centrale verwarming met water en voor de sanitaire warmwaterbereiding, die elk een afzonderlijke ketelthermostaat hebben. Een klokthermostaat stuurt de pomp van de centrale verwarming. De regeling wordt vervolledigd met thermostatische kranen op alle radiatoren, behalve in de badkamer. De woning wordt op natuurlijke wijze geventileerd.

